

Regione Emilia Romagna Provincia di Piacenza

COMUNE DI VIGOLZONE

PIANO STRUTTURALE COMUNALE
L.R. 24 Marzo 2000 n° 20

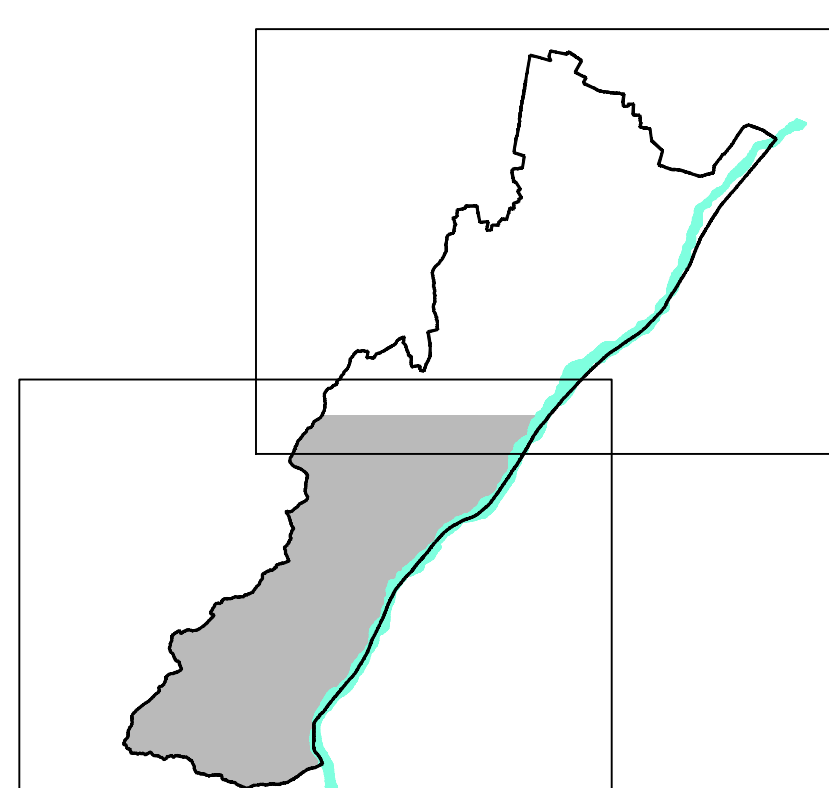

Vincoli e tutele Storiche e panoramiche
(Modificata con Riserve e Controdeduzioni)
(Aggiornato con Delibera CC n° 60 del 28/07/2010)
Modificata con Intesa (Atto G.P. n° 125 del 10/06/2011)

Sindaco Francesco ROLLERI Progettisti Arch. Ugo GALLUPPI

Assessore all'Urbanistica Loris CARAGNANO Arch. Paolo ORSI

Collaboratori: Arch. Alessio BENZI, Arch. Alessandro GALLUPPI

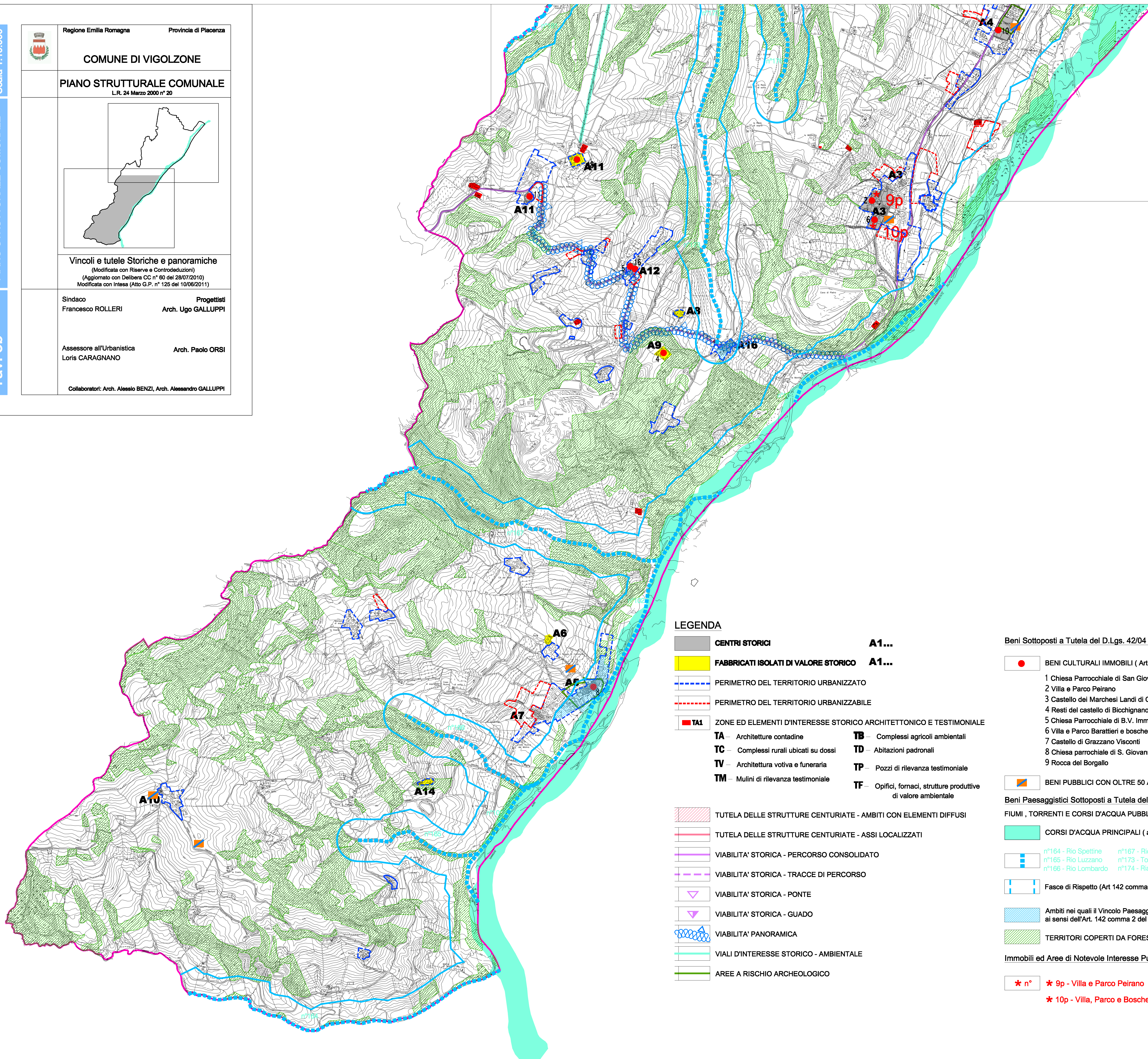

LEGENDA

- CENTRI STORICI**
- FABBRICATI ISOLATI DI VALORE STORICO**
- PERIMETRO DEL TERRITORIO URBANIZZATO**
- PERIMETRO DEL TERRITORIO URBANIZZABILE**
- Ta1** **ZONE ED ELEMENTI D'INTERESSE STORICO ARCHITETTONICO E TESTIMONIALE**
- TA** - Architetture contadine
- TC** - Complessi rurali ubicati su dossi
- TV** - Architettura votiva e funeraria
- TM** - Mulini di rilevanza testimoniale
- TB** - Complessi agricoli ambientali
- TD** - Abitazioni padronali
- TP** - Pozzi di rilevanza testimoniale
- TF** - Opifici, forni, strutture produttive di valore ambientale
- TUTELA DELLE STRUTTURE CENTURIATE - AMBITI CON ELEMENTI DIFFUSI**
- TUTELA DELLE STRUTTURE CENTURIATE - ASSI LOCALIZZATI**
- VIABILITA' STORICA - PERCORSO CONSOLIDATO**
- VIABILITA' STORICA - TRACCE DI PERCORSO**
- VIABILITA' STORICA - PONTE**
- VIABILITA' STORICA - GUADO**
- VIABILITA' PANORAMICA**
- VIALI D'INTERESSE STORICO - AMBIENTALE**
- AREE A RISCHIO ARCHEOLOGICO**

A1...
A1...

Beni Sottoposti a Tutela del D.Lgs. 42/04 Parte Seconda

- BENI CULTURALI IMMOBILI (Art 10 commi 1,3 e 4 ed Art 11 comma 1 D.Lgs 42/2004)**
- 1 Chiesa Parrocchiale di San Giovanni Battista
- 2 Villa e Parco Peirano
- 3 Castello dei Marchesi Landi di Chiavenna
- 4 Resti del castello di Bicchignano
- 5 Chiesa Parrocchiale di B.V. Immacolata
- 6 Villa e Parco Barattieri e boschetto annesso
- 7 Castello di Grazzano Visconti
- 8 Chiesa parrocchiale di S. Giovanni Evangelista
- 9 Rocca del Borgallo
- 10 Villa Nasalli Rocca
- 11 Chiesa Parrocchiale S. Lorenzo Martire e pertinenze
- 12 Chiesa Parrocchiale dei SS Cosma e Damiano e pertinenze
- 13 Antico Mulino di Villò
- 16 Area adiacente Chiesa poarrocchiale B.V. Immacolata
- 17 Area di rispetto all'antico Mulino di Villò
- 18 Collegio Alberoni di Veano

BENI PUBBLICI CON OLTRE 50 ANNI TUTELATI OPE LEGIS

Beni Paesaggistici Sottoposti a Tutela del D.Lgs. 42/04 Parte Terza
FIUMI, TORRENTI E CORSI D'ACQUA PUBBLICI E RELATIVE FASCE DI RISPETTO (Art 142 comma 1 lettera c D.Lgs 42/2004)

- CORSI D'ACQUA PRINCIPALI (alveo inciso)**
 - Fasce di Rispetto (Art 142 comma 1 lettera c D.Lgs 42/2004)**
 - Ambiti nei quali il Vincolo Paesaggistico non trova applicazione, ai sensi dell'Art. 142 comma 2 del D.Lgs 92/2004 condizione di cui alla Lettera (a)**
 - TERRITORI COPERTI DA FORESTE E BOSCHI (Art 142 comma 1 lettera g D.Lgs 42/2004)**
- n°164 - Rio Spettine n°167 - Rio Di Calano n°102 - Torrente Nure
 n°165 - Rio Luzzano n°173 - Torrente Rifluto o Rio Trebbiolo
 n°166 - Rio Lombardo n°174 - Piazza Di Podenzano n°175 - Rio Carbonale
 n°176 - Rio Finale
 n°181 - Rio Cassa

Immobili ed Aree di Notevole Interesse Pubblico D.Lgs. 42/04 Articolo 136 Comma 1.b

- * n°** * 9p - Villa e Parco Peirano
- * 10p - Villa, Parco e Boschetto Barattieri